2021학년도 1학기

사이버캠퍼스 학생 매뉴얼

https://cyber.ewha.ac.kr

이화여자대학교
EWHA WOMANS UNIVERSITY

목차

1. 사이버캠퍼스(cyber.ewha.ac.kr) e-Class 안내
2. 수업 유형 및 참여 방식 확인하기
3. 실시간 화상강의(ZOOM) 참여하기
4. 자동 출결을 이용하여 출석체크하기
5. 동영상 강의 보기
6. 동영상 강의 진도 체크 확인하기
   ※ 동영상 강의 출석 여부 문의 절차
7. 사이버캠퍼스 앱 설치하기

이화여자대학교
EWHA WOMANS UNIVERSITY

1. 사이버캠퍼스 e-Class 안내

사이버캠퍼스에 로그인 하면, 사이버캠퍼스 Dashboard로 이동합니다.
진행 중인 강좌와 관련된 여러 정보를 한번에 확인할 수 있습니다.

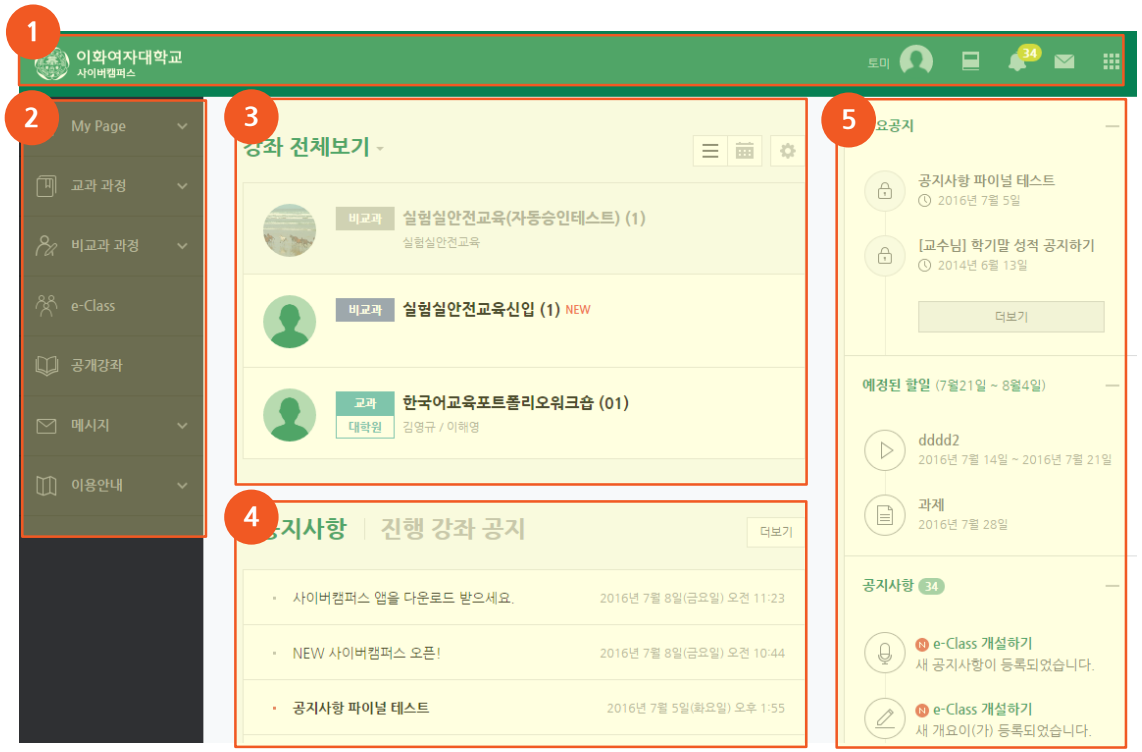

❶ **상단 퀵메뉴**	개인정보, 진행강좌 목록, 알림, 메시지 등의 정보를 확인할 수 있습니다.
❷ **메뉴**	사이버캠퍼스의 기본메뉴입니다.
❸ **진행강좌 리스트**	현재 진행 중인 강좌의 목록입니다. 클릭하여 강의실로 입장할 수 있습니다. 교수자가 비공개한 강좌는 비활성화됩니다.
❹ **공지사항**	사이버캠퍼스 공지 및 진행 강좌 공지를 확인할 수 있습니다.
❺ **주요 알림**	새로운 업데이트 정보, 예정된 할일 등을 확인할 수 있습니다.

1. 사이버캠퍼스 e-Class 안내

상단 퀵메뉴를 이용하여 다른 강의실로 이동하거나, 알림 내용을 쉽게 확인할 수 있습니다.
또한 수강신청변경이나 메일주소 등록 등 변경된 학사 정보를 신속히 직접 업데이트 할 수도 있습니다.

<개인설정>

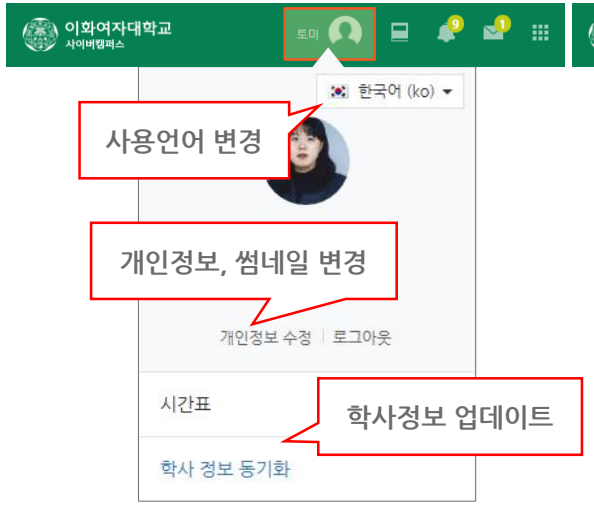

<진행 강좌>

<알림>

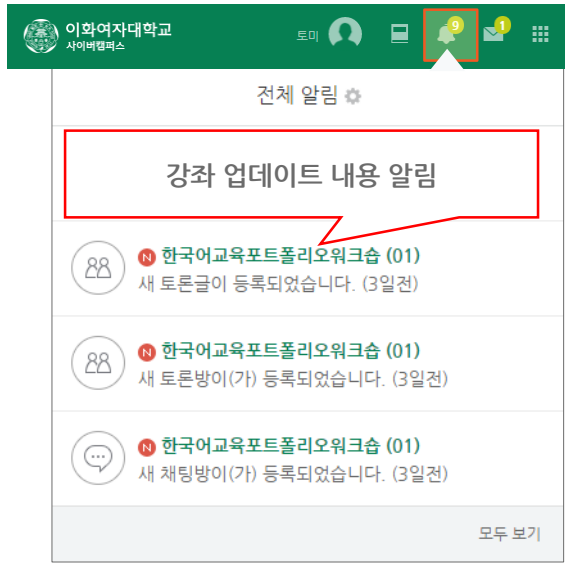

<메시지>

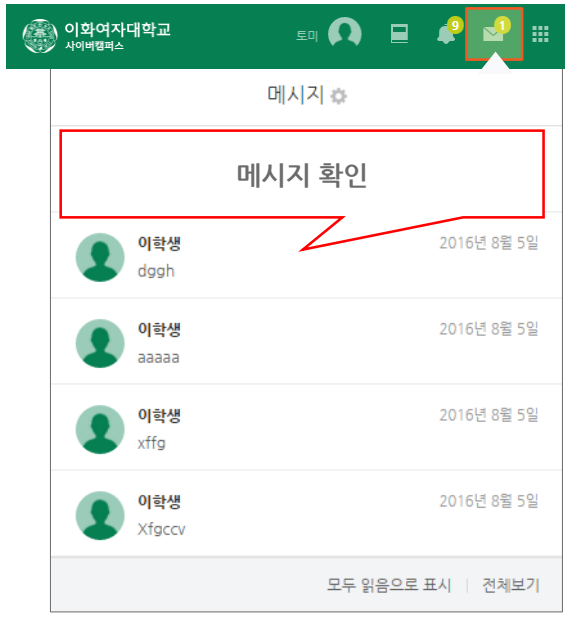

1. 사이버캠퍼스 e-Class 안내

진행강좌 리스트에서 교과목명을 클릭하면 아래와 같이 해당 과목의 e-Class 가 나타납니다.

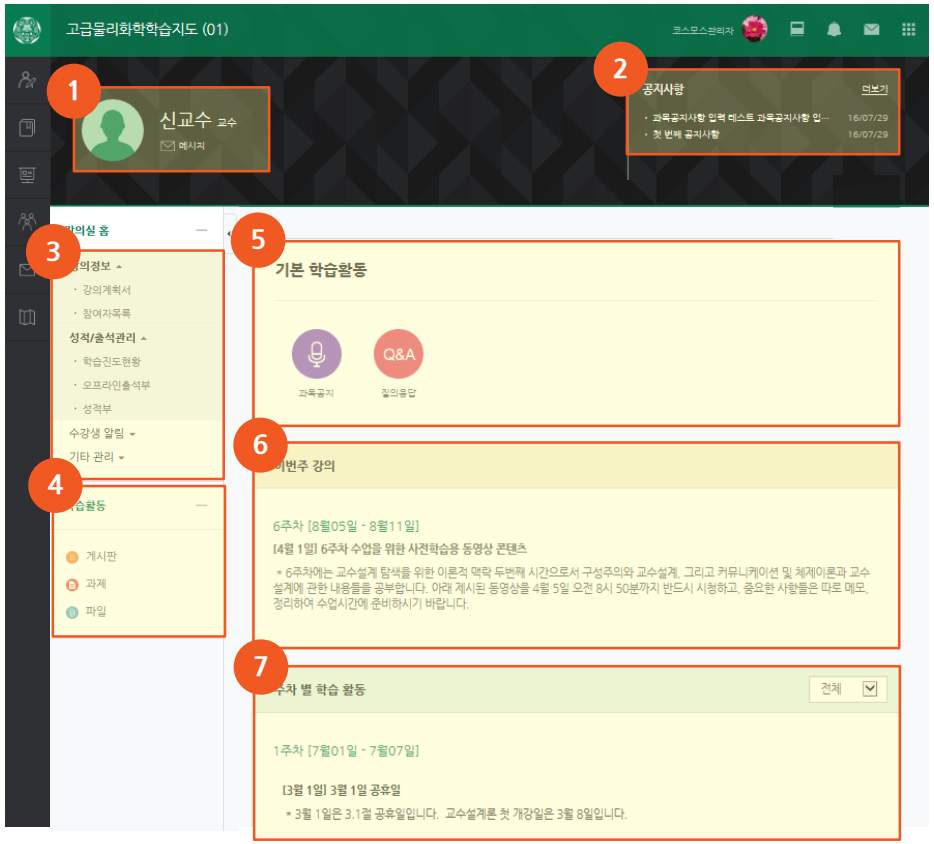

❶ **교수자 정보** 교수자 및 조교 정보를 확인할 수 있습니다.

❷ **공지사항** 기본 학습활동 공지사항 게시판에 등록된 최근 게시물이 나타납니다.

❸ **강의실 메뉴** **강의정보 :** 강의계획서 및 수강생 명단을 확인할 수 있습니다.
성적/출석관리 : 성적 및 출석을 확인할 수 있습니다.
수강생 알림 : 다른 수강생이나 교수/조교에게 메시지를 보낼 수 있습니다.
기타관리 : 팀프로젝트의 팀원을 확인할 수 있습니다.

❹ **학습활동 모음** 학습활동 종류별로 모아서 확인할 수 있습니다.

❺ **기본학습 활동** 공지사항, Q&A 게시판이 있으며
강의 전반에 필요한 자료나 활동을 확인할 수 있습니다.

❻ **이번주 강의** 현재 진행중인 주차의 강의를 바로 확인할 수 있습니다.

❼ **주차별 학습활동** 주차별, 토픽별로 진행할 강의 활동과 강의 자료를 확인할 수 있습니다.

.

2. 수업 유형 및 참여 방식 확인하기

- 진행 강좌 리스트에서 수업 유형 확인

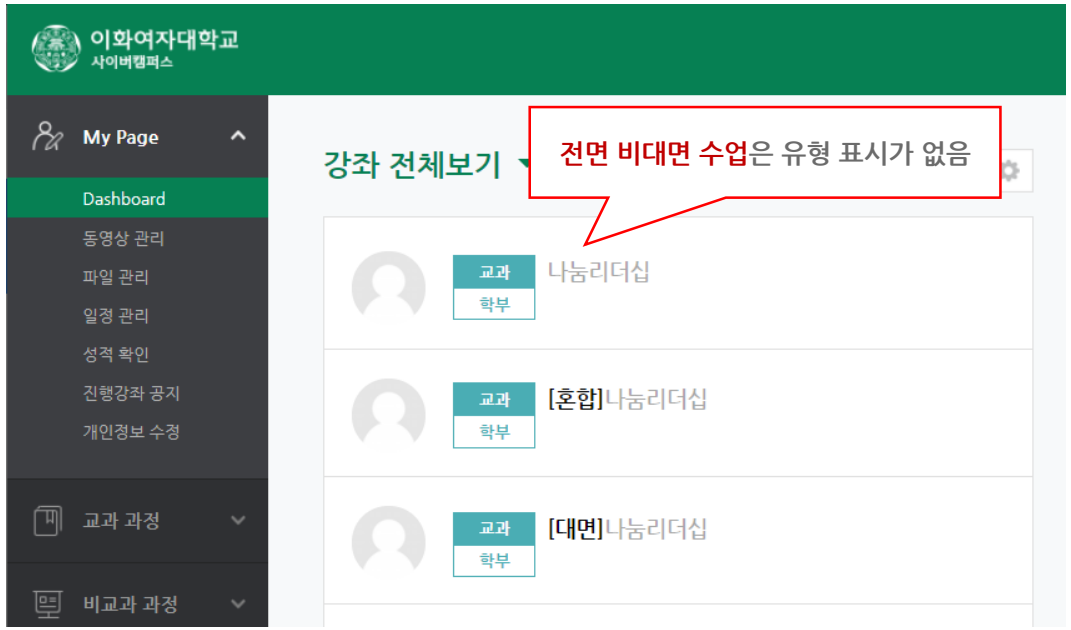

- 강좌 내 참여자 목록에서 본인의 대면 신청 여부 확인

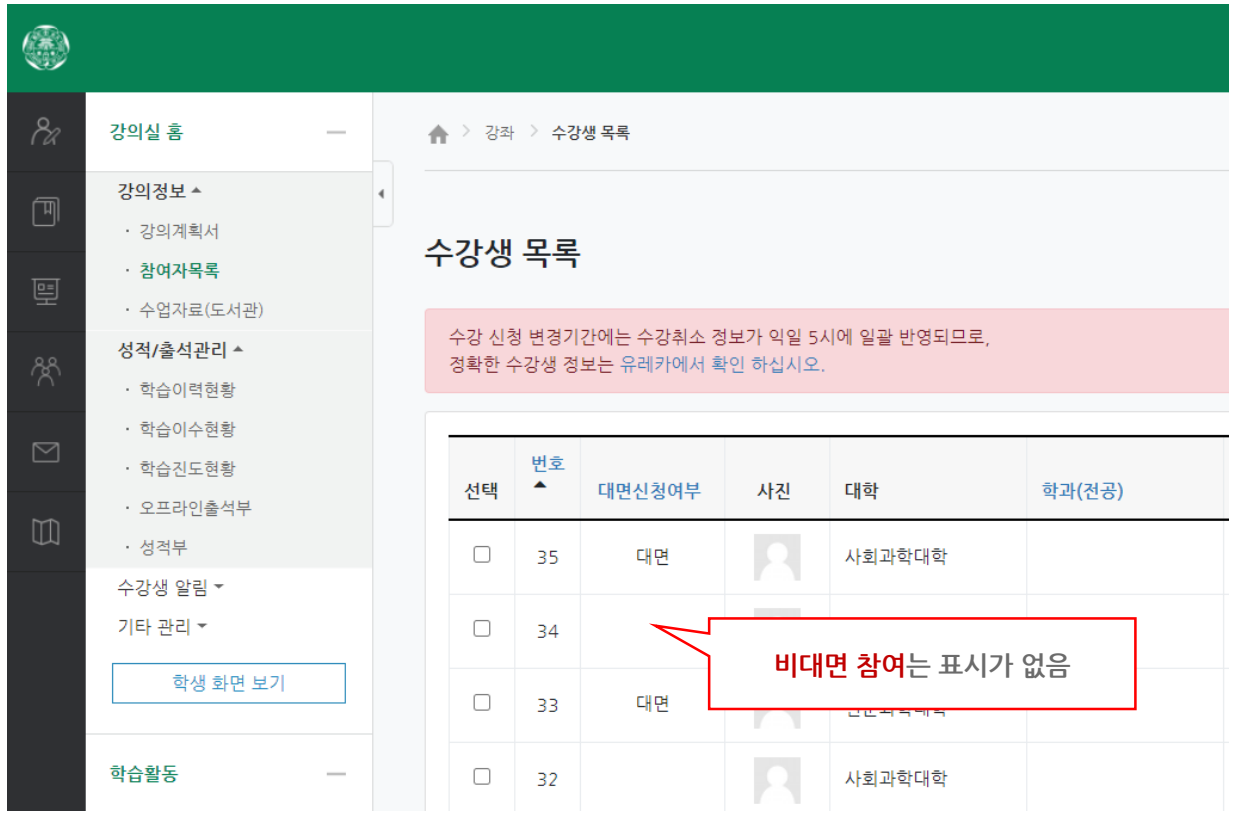

3. 실시간 화상강의(ZOOM) 참여하기

ZOOM(https://zoom.us/download)을 미리 설치한 후 사이버캠퍼스 강의실의 화상 강의 링크를 클릭합니다.

(회원가입하실 필요는 없습니다. 공용 PC를 사용하고 있다면 ZOOM이 로그아웃이 되어 있는지 확인해주세요)

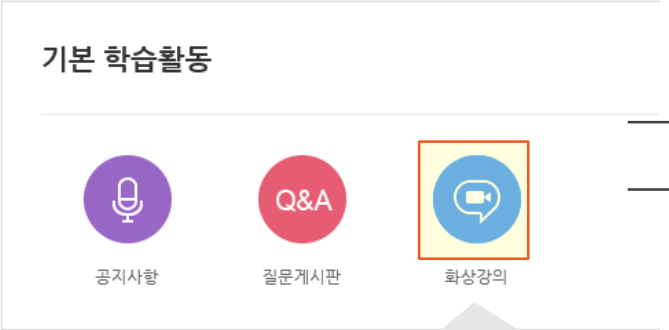

사이버캠퍼스 강의실에 교수님께서 미리 등록해놓은 화상 강의실 아이콘을 클릭하면 화상 강의에 참여할 수 있습니다.

[화상강의 참가하기] 버튼을 클릭합니다.

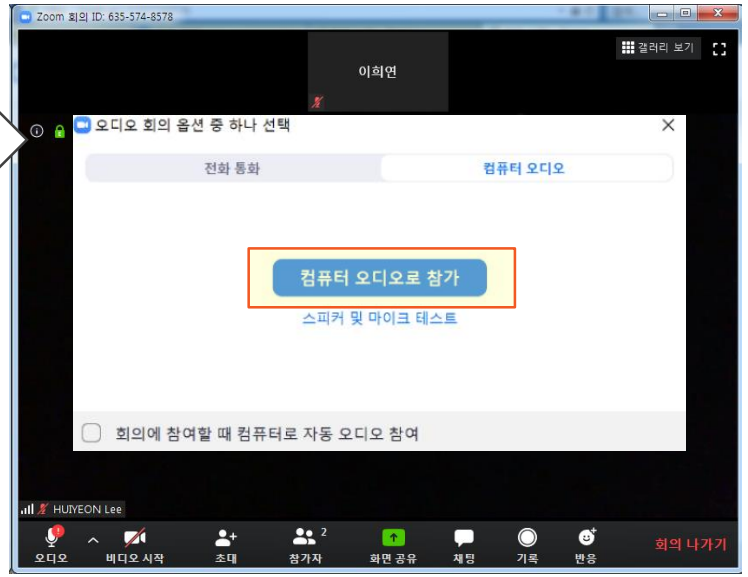

[컴퓨터 오디오로 참가] 버튼을 클릭 후, 팝업창을 닫습니다.

※ 정확한 출석 확인을 위해 가능한 PC로 접속해주세요.

이화여자대학교
EWHA WOMANS UNIVERSITY

4. 자동출결을 이용하여 출석체크하기

교수님께서 대면강의, 또는 실시간 화상강의에서 자동출결 기능을 이용하여 출석체크를 하는 경우, 학생들이 직접 교수님께서 보여주시는 화면에 나타난 인증번호를 사이버캠퍼스에 입력해야 합니다.

- PC를 통해 자동출결 인증하기

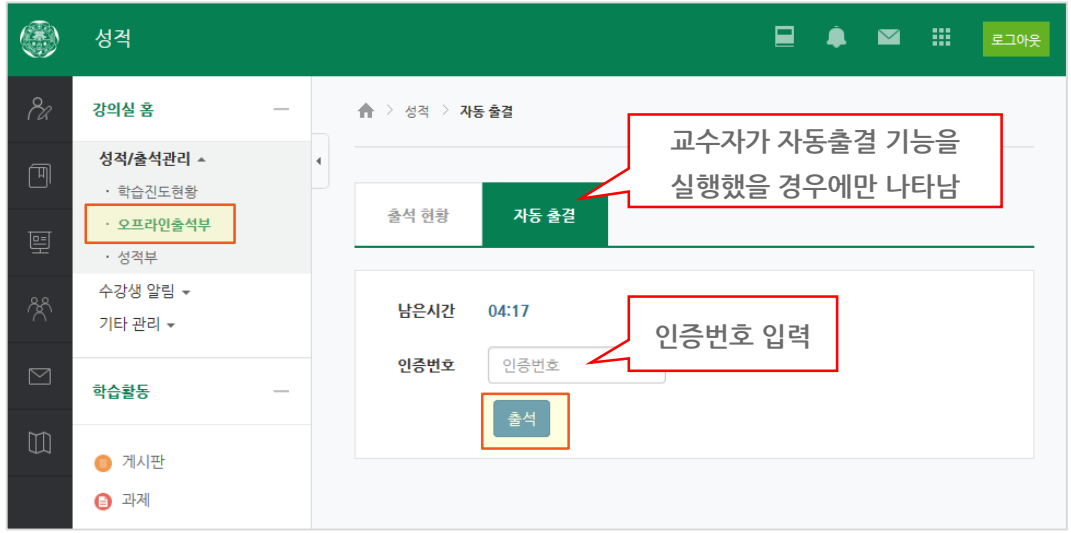

[오프라인출석부]를 클릭합니다. [자동 출결] 탭이 나타나면 인증번호를 입력하고 [출석] 버튼을 클릭합니다.
[출석 현황] 탭에서 출석 체크가 되었는지 바로 확인할 수 있습니다.

- 앱을 통해 자동출결 인증하기

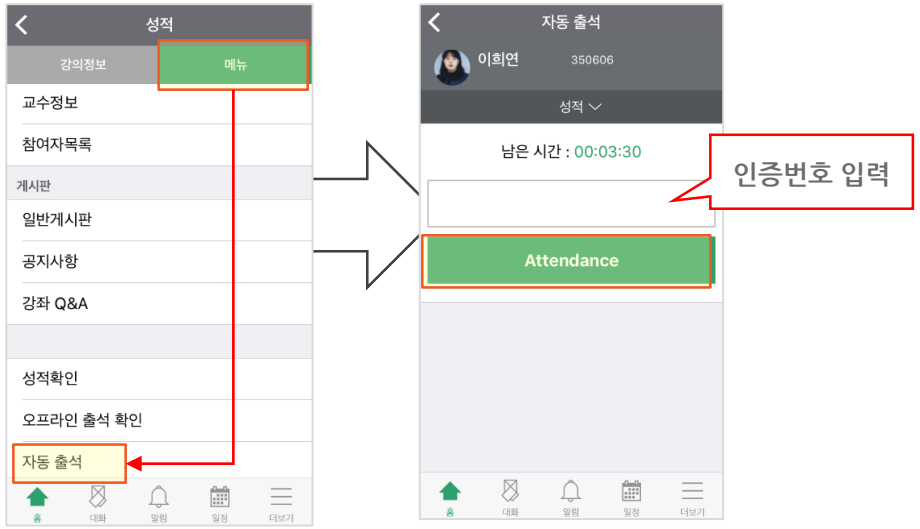

강의실에서 [메뉴→자동 출석]을 클릭한 후, 인증번호를 입력하고 [출석(Attendance)] 버튼을 클릭합니다. [오프라인 출석 확인] 메뉴에서 본인의 출석체크가 되었는지 바로 확인할 수 있습니다 .

이화여자대학교
EWHA WOMANS UNIVERSITY

5. 동영상 강의 보기

강의실의 동영상 아이콘을 클릭하면 동영상 강의가 팝업으로 나타납니다.

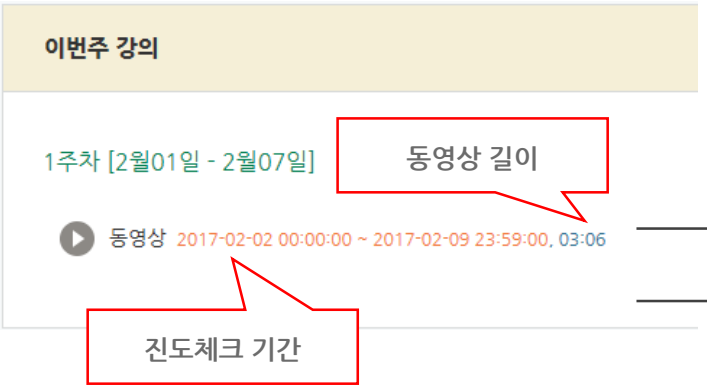

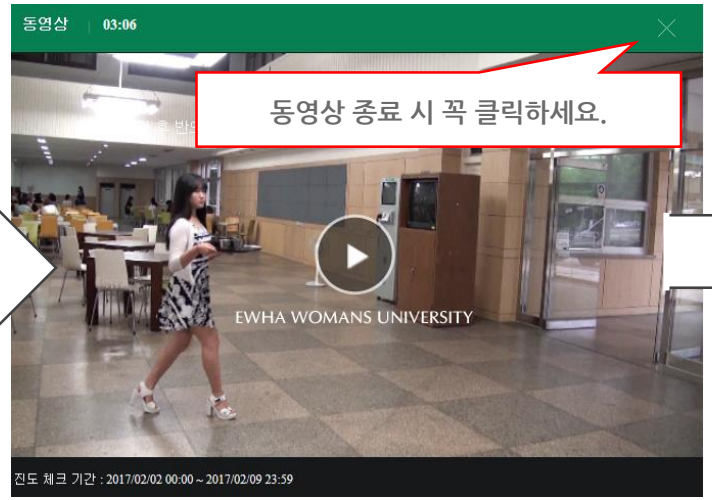

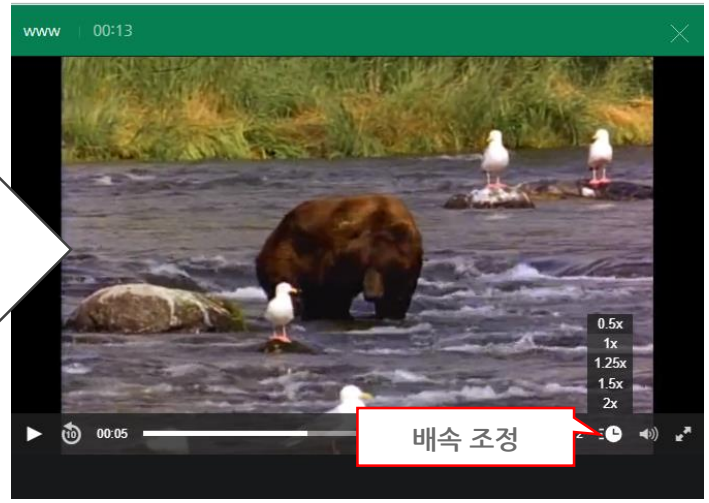

교수자가 해당 동영상을
진도체크 되도록 설정한 경우 동영상 옆에
진도체크 기간이 나타납니다.
이 기간 안에 동영상을 재생
해야 진도체크가 됩니다.

동영상의 진도체크는
PC 또는 사이버캠퍼스 전용 앱에서만 가능합니다.
(모바일 기기에서 웹 브라우저를 통해서
학습할 경우에는 진도체크가 되지 않습니다.)

진도체크를 하지 않는 동영상,
이미 진도체크가 된 동영상,
진도체크 기간이 지난 동영상의 경우
배속 조정이 가능합니다

6. 동영상 강의 진도 체크 확인하기

동영상 학습을 완료하면 "즉시" 진도 체크 여부를 확인해주세요(앱에 진도현황 메뉴 추가)

교수님의 강의실 설정에 따라 학습진도현황이나 온라인출석부>진도현황 메뉴에서 진도체크 여부를 확인합니다.

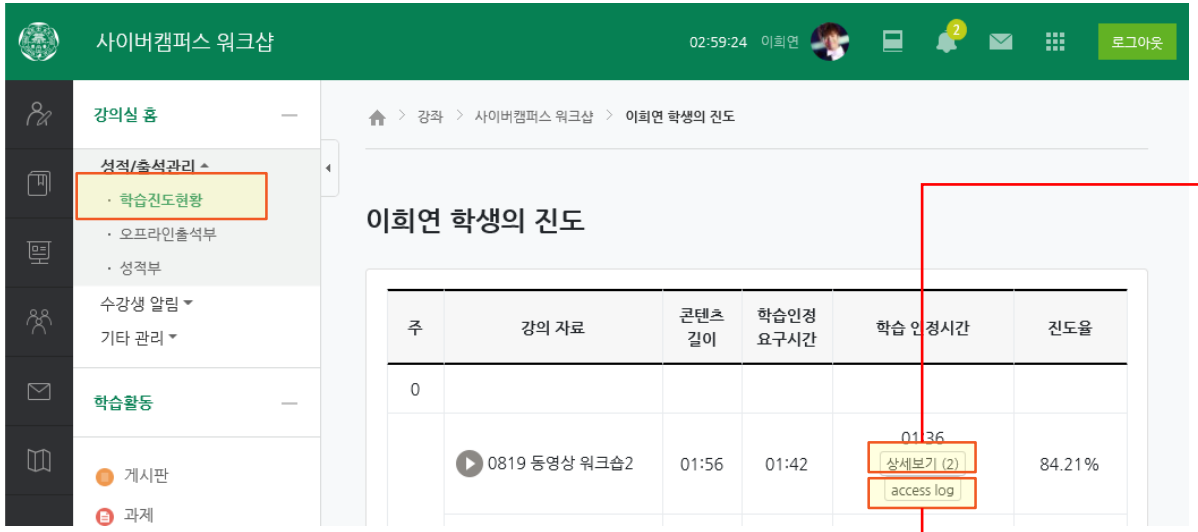

[상세보기] 버튼을 클릭하며 진도체크 일시와 재생 구간을 확인합니다.

번호	Play 시작 시간	콘텐츠 길이 (01:56), 학습 요구 시간 (01:44) 재생 구간	Play 시작 위치	Play 종료 위치
1 (default)	2020-08-26 13:09:19 ~ 2020-08-26 13:09:19	00:01 ~ 00:01	00:01	00:01
2 (default)	2020-08-26 13:09:40 ~ 2020-08-26 13:11:19	00:00 ~ 01:36	00:00	01:36

[access log] 버튼을 클릭하며 동영상 접속 로그를 확인할 수 있습니다.

일시	이름	영향받는 사용자	이벤트 문맥	구성요소	이벤트 이름	
20-08-26 13:24:43	이희연	-	동영상: 0819 동영상 워크숍2	동영상	학습을 시작하였습니다.	The user with id '26663' viewe '1018998'.
20-08-26 13:09:37	이희연	-	동영상: 0819 동영상 워크숍2	동영상	학습을 시작하였습니다.	The user with id '26663' viewe '1018998'.
20-08-26 13:09:16	이희연	-	동영상: 0819 동영상 워크숍2	동영상	학습을 시작하였습니다.	The user with id '26663' viewe '1018998'.

※ 동영상 강의 출석 문의 절차

동영상 옆에 표기된 **진도체크 기간**을 확인합니다.

↓

학습진도현황이나 **온라인출석부 > 진도현황** 메뉴를 클릭하여 본인의 진도율을 확인합니다.

↓

진도율 하단의 **상세보기** 버튼을 클릭하여 진도 체크 된 일시를 확인합니다.

↓

상세보기에 진도체크 일시가 보이지 않는다면

진도율 하단의 **access log** 버튼을 클릭하여 진도체크 기간에 접속했는지 확인합니다.

↓

access log에서 진도체크 기간 내에 접속 한 로그가 확인되었는데 진도율에 반영되지 않았다면

사이버캠퍼스 이용 안내 Q&A게시판에 아래 내용을 첨부하여 문의합니다.

https://cyber.ewha.ac.kr/mod/ubboard/view.php?id=278

① 과목명 ② 동영상명 ③ 상세보기 캡쳐 이미지 ④ access log 캡쳐 이미지

7. 사이버캠퍼스 앱 설치하기

- iOS, Android 마켓에서 "**이화여자대학교 사이버캠퍼스**"로 검색하시면 사이버캠퍼스 전용 앱을 다운로드 받으실 수 있습니다.
  * Android의 경우 4.4부터 사용 가능합니다.
- 사이버캠퍼스 앱을 이용하시면 동영상 강의의 진도 체크가 가능하며, 실시간으로 알림을 받으실 수 있습니다.

※ 핸드폰, 아이패드, 탭 등 모바일 기기에서 **"웹 브라우저"**로 동영상 강의 시청 시 진도체크가 되지 않습니다.